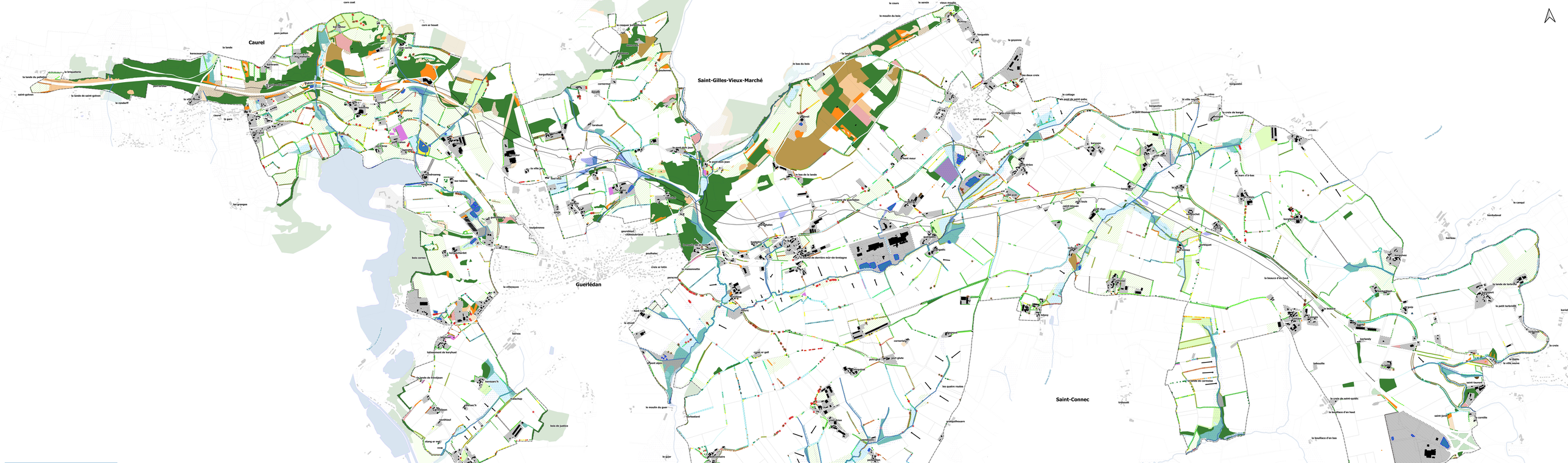

Côtes d'Armor le Département

Aménagement Foncier Agricole Forestier et Environnemental (AFAFE) lié à la mise à 2x2 voies de la RN 164 sur les communes de Caurel, Guerlédan (Mûr-de-Bretagne et Saint-Gauel), Saint-Caradec, Saint-Connec et Saint-Gilles-Vieux-Marché

ETUDE D'AMENAGEMENT FONCIER

Etat initial de l'environnement

ATLAM
Aménagement Environnement Agriculture

Echelle : 1 / 8 000
Septembre 2023

Occupation du sol / Habitats

- Bandes boisées
- Boisements de feuillus
- Boisements de conifères
- Boisements humides
- Boisements mixtes
- Boisements récents - plantations
- Peupleraies
- Zones défrichées/déboisées
- Friches installées (ligneuses)
- Fourrés tempérés
- Friches récentes (herbacées / ronciers / fougeraies)
- Friches humides
- Mégaphorbiaies / Jonchaies / Carçaies
- Prairies humides
- Prairies permanentes (RPG)
- Autres prairies
- Vergers
- Parcelles de miscanthus
- Cultures
- Jardins / Terrains d'agréments
- Zones de dépots
- Zones bâties

Structure bocagère

- Alignements de têtards denses
- Alignements de têtards peu denses
- Alignements de hauts-jets denses
- Alignements de hauts-jets peu denses
- Alignements de conifères
- Alignements de peupliers
- Alignements d'arbres fruitiers
- Haies arbordes de têtards et de hauts-jets denses
- Haies arbordes de têtards et de hauts-jets peu denses
- Haies arbordes de hauts-jets denses
- Haies arbordes de hauts-jets peu denses
- Haies arbustives denses
- Haies arbustives peu denses
- Haies buissonnantes denses
- Haies buissonnantes peu denses
- Haies buissonnantes denses avec quelques hauts-jets
- Haies buissonnantes peu denses avec quelques hauts-jets
- Haies buissonnantes denses avec quelques têtards
- Haies buissonnantes peu denses avec quelques têtards
- Haies de cépées denses
- Haies de cepées peu denses
- Haies horticoles
- Plantations récentes
- Talus seuls
- Dénivellations - Rupture de pentes

Arbres isolés

- Arbustes
- Autres ou Saules isolés
- Conifères
- Hauts-jets/Cépées isolés
- Peupliers isolés
- Têtards isolés

Hydraulique

- Cours d'eau définis par les services de l'Etat
- Sections de cours d'eau enterrées
- Ecoulements naturels
- Fossés
- Talweg
- Zones humides issues de l'inventaire communal
- Zones humides relevées dans le cadre du projet routier

Parcelles drainées (non-exhaustives)

- Surfaces en eau (étang d'agrément, mare)
- Sources
- Puits
- Buses
- Points noirs hydrauliques
- Sorties de drain
- Traversées de cours d'eau
- Versants ouverts

Intérêt des haies

- Haies d'intérêt hydraulique et biologique avéré
- Haies d'interet hydraulique et à forte potentialité biologique
- Haies d'intérêt hydraulique avéré
- Haies d'intérêt biologique avéré
- Haies à forte potentialité biologique
- Arbres isolés d'intérêt ou remarquables

Autres éléments

- Chemins bouchés par la végétation
- Chemins remis en culture
- Emprise du projet routier
- Limites communales
- Bâti
- Parcellaire
- Périmètre d'étude