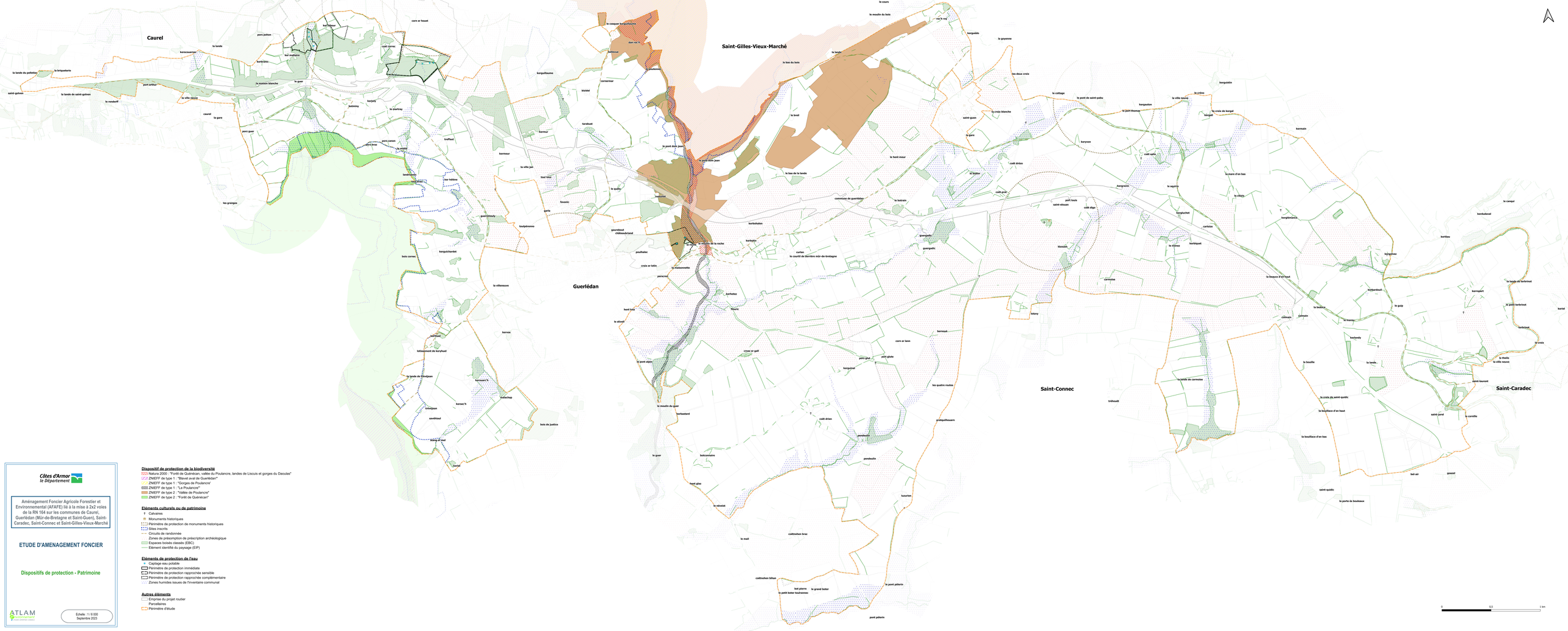

Côtes d'Armor
le Département

Aménagement Foncier Agricole Forestier et Environnemental (AFAFE) lié à la mise à 2x2 voies de la RN 164 sur les communes de Caurel, Guerlédan (Mûr-de-Bretagne et Saint-Guen), Saint-Caradec, Saint-Connec et Saint-Gilles-Vieux-Marché

ETUDE D'AMENAGEMENT FONCIER

Dispositifs de protection - Patrimoine

ATLAM
Agence Ouest
Agence Centre-Ouest

Echelle : 1 / 8 000
Septembre 2023

Dispositif de protection de la biodiversité

- Natura 2000 : "Forêt de Quénécan, vallée du Poulancre, landes de Liscuis et gorges du Daoulas"
- ZNIEFF de type 1 : "Blavet aval de Guerlédan"
- ZNIEFF de type 1 : "Gorges de Poulancre"
- ZNIEFF de type 1 : "Le Poulancre"
- ZNIEFF de type 2 : "Vallée de Poulancre"
- ZNIEFF de type 2 : "Forêt de Quénécan"

Eléments culturels ou de patrimoine

- Calvaires
- Monuments historiques
- Périmètre de protection de monuments historiques
- Sites inscrits
- Circuits de randonnée
- Zones de présomption de prescription archéologique
- Espaces boisés classés (EBC)
- Elément identifié du paysage (EIP)

Eléments de protection de l'eau

- Captage eau potable
- Périmètre de protection immédiate
- Périmètre de protection rapprochée sensible
- Périmètre de protection rapprochée complémentaire
- Zones humides issues de l'inventaire communal

Autres éléments

- Emprise du projet routier
- Parcellaires
- Périmètre d'étude